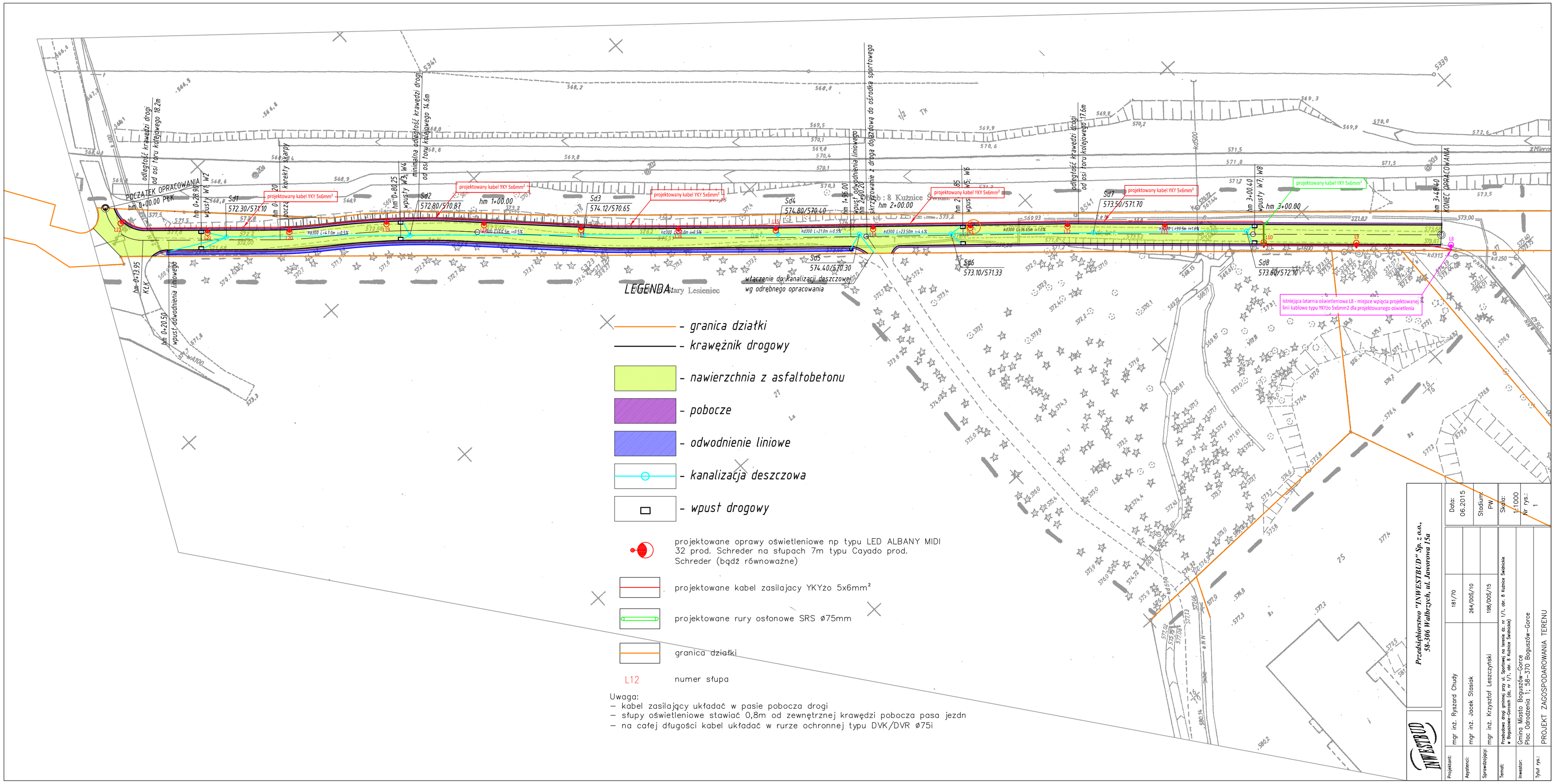
POCZĄTEK OPRACOWANIA
hm 0+00.00 PŁK
odległość krawędzi drogi od osi toru kolejowego 18.2m
wpust W1, W2
hm 0+28.90
korytka karpy
hm 0+80.25
wpust W3, W4
minimalna odległość krawędzi drogi od osi toru kolejowego 14.5m
hm 1+00.00
hm 1+26.00
wpust odwodnienia liniowego
hm 2+00.00
skrzyżowanie z drogą dojazdową do ośrodka sportowego
hm 2+86.00
wpus W5, W6
odległość krawędzi drogi od osi toru kolejowego 17.6m
hm 3+00.40
wpusty W7, W8
hm 3+00.00
hm 3+46.40
KONIEC OPRACOWANIA
hm 0+13.95
KLK
hm 0+20.50
wpust odwodnienia liniowego
projektowany kabel YKY 5x6mm²
Sd1 572.30/571.10
Sd2 572.80/570.87
Sd3 574.12/570.65
Sd4 574.80/570.40
Sd5 574.40/570.30
Sd6 573.10/571.33
Sd7 573.50/571.70
Sd8 573.60/572.10
kd300 L=47.0m i=0.5%
kd300 L=33.5m i=0.5%
kd300 L=50.0m i=6.5%
kd300 L=21.0m i=0.5%
kd300 L=23.50m i=4.4%
kd300 L=36.65m i=10%
kd300 L=39.5m i=10%
włączenie do kanalizacji deszczowej wg odrębnego opracowania
istniejąca latarnia oświetleniowa L8 - miejsce wpięcia projektowanej linii kablowe typu YKY3o 5x6mm2 dla projektowanego oświetlenia
LEGENDA
- granica działki
- krawężnik drogowy
- nawierzchnia z asfaltobetonu
- pobocze
- odwodnienie liniowe
- kanalizacja deszczowa
- wpust drogowy
projektowane oprawy oświetleniowe np typu LED ALBANY MIDI 32 prod. Schreder na słupach 7m typu Cayado prod. Schreder (bądź równoważne)
projektowane kabel zasilajacy YKYżo 5x6mm²
projektowane rury osłonowe SRS ø75mm
granica działki
L12 numer słupa
Uwaga:
– kabel zasilający układać w pasie pobocza drogi
– słupy oświetleniowe stawiać 0,8m od zewnętrznej krawędzi pobocza pasa jezdn
– na całej długości kabel układać w rurze ochronnej typu DVK/DVR ø75i
Przedsiębiorstwo "INWESTBUD" Sp. z o.o., 58-306 Wałbrzych, ul. Jaworowa 15a
Projektant: mgr inż. Ryszard Chudy 181/70
Asystenci: mgr inż. Jacek Stasiak 264/005/10
Sprawdzający: mgr inż. Krzysztof Leszczyński 198/005/15
Temat: Przebudowa drogi gminnej przy ul. Sportowej na terenie dz. nr 1/1, obr. 8 Kuźnice Świdnickie w Boguszowie-Gorcach (dz. nr 1/1, obr. 8 Kuźnice Świdnickie)
Inwestor: Gmina Miasto Boguszów-Gorce Plac Odrodzenia 1, 58-370 Boguszów-Gorce
Tytuł rys.: PROJEKT ZAGOSPODAROWANIA TERENU
Data: 06.2015
Stadium: PW
Skala: 1:1000
Nr rys.: 1